

Arrêtez de développer, **paramétrez**

WeeWare Line v6 est une nouvelle approche en termes de mise en œuvre **d'applications mobiles**. Sa conception unique permet en quelques jours de répondre à tous les métiers que ce soit par des saisies **simples**, des procédures complexes ou des besoins de fortes **traçabilités**.

Push, Photos, GPS, Touch flot, traçabilité ...

Une suite progicielle **unique**

WeeWare Line permet trois approches :

- La mise en œuvre d'une solution métier, **packagée**, immédiatement disponible,
 - WeeWare 110** : inventaire état des lieux...
 - WeeWare 120** : technicien, livreur, coursier...
- L'adaptation d'une solution **verticale** aux spécificités de votre métier par simple paramétrage.
- Le paramétrage d'une solution **spécifique** en s'appuyant sur les composants génériques disponible au sein d'une librairie.

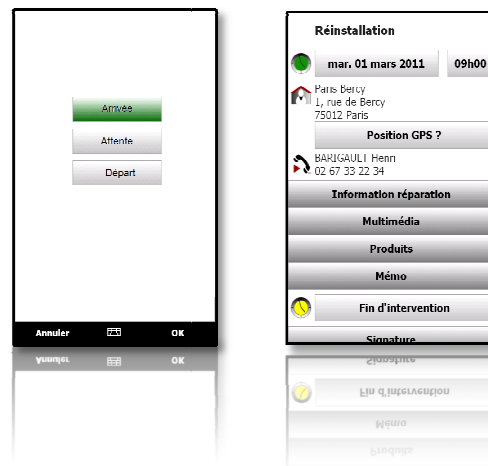

WeeWare Line a déjà été mise en œuvre pour :

Maintenance informatique, climatiseurs, SAV,
Traçabilité de produits humains,
Prélèvement sur le terrain,
Inventaires physiques, repérage d'éléments réseaux, pré-visites de conformité,
Gestion de points de dépôts, stocks dans les véhicules,
Gestion de courses, gestion des livraisons,
Mise en décharge
Etc.

Une architecture simple qui permet de s'interfacer avec les principales offres du marché (ERP, GMAO, SGBD)

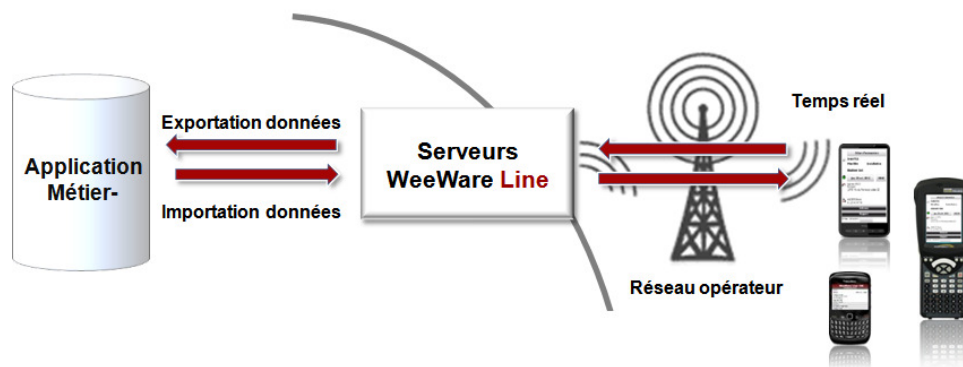

Réduisez vos coûts et gagnez en efficacité

Travail optimisé et efficace

WeeWare Line évite les **ressaisies** inutiles entre, par exemple les personnes prenant les appels et les techniciens sur le terrain, Elle garantit l'**intégrité** du référentiel (nom des clients par exemple) ce qui permet d'automatiser les traitements entre l'application mobile et le système d'information, Elle donne une vue en temps réel des mouvements, interventions, rendez-vous ou toute autre action réalisée sur le terrain, Sa simplicité d'utilisation autorise une utilisation immédiate.

Optimisation des investissements

Une plate-forme logicielle **unique** capable de répondre à l'ensemble des besoins de mobilité de l'entreprise ou de l'administration, **Souple**, elle s'adapte à l'évolution de votre organisation sans remise en cause de l'existant.

Fondée sur une approche industrielle, elle vous garantit un haut niveau de disponibilité.

Solution packagée, coûts maîtrisés

WeeWare Line est une solution mobile fonctionnant dans des conditions optimales. S'appuyant sur une technologie en mode déconnecté/connecté renforcée par **push**, elle garantit un quasi temps réel et une utilisation en tous lieux.

L'application est totalement **décrite** au sein d'un fichier XML via des composants pré définis (synchronisation temps réel, base de données, fiches de saisie, menus, Gps, photos, styles, couleurs, polices, sources et gestion des données...) disponibles au sein d'une **librairie**.

Il suffit de les organiser par simple **paramétrage** pour réaliser tous types de solutions en moins de 500 lignes.

L'approche packagée est gage d'une maîtrise des coûts de la mise en œuvre à la maintenance de la solution.

WeeWare Line est un progiciel qui suit les mutations technologique et vous garantit à travers sa maintenance la pérennité de vos investissements.

WeeWare Line fonctionne sur BlackBerry, Windows Phone 6.5, Tablet W7, Android (fin 2011)

Des écrans pré formatés immédiatement disponibles.

Interface Web

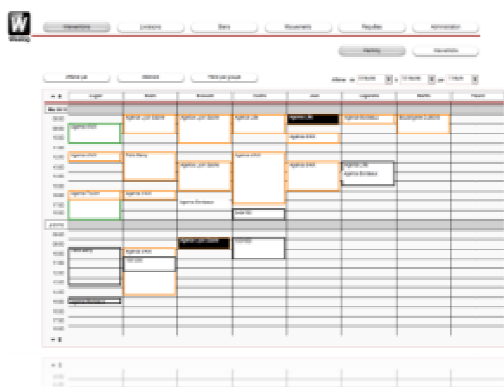

Windows 6.5



BlackBerry

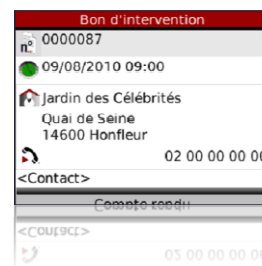

WeeWare Line est installée et maintenue par un grand nombre d'**intégrateurs** et **SII** gage de qualité et de pérennité.



Pour plus d'information
Contacter WeeWare :
Tel : + 33(0) 1 48 58 92 15
contact@weeWare.com